大光報

廣州版　（總社）　社長：陳錫餘

社址：廣東廣州光復中路七十四號
電話：編輯部一五七四三　經理部一五七四三　營業部一一八八五　電報掛號廣州七四一一
湛江版：廣東湛江市赤坎光復路
粵北分館：廣東韶關風度中路九十二號
粵東版：廣東汕頭市昇平路七十四號
海南版：廣東海口新華路十一號
今日出紙兩大張　報費零售每份國幣陸萬元（外埠另加郵費）
中華民國二十八年七月七日創刊　新聞紙第三○二五號

海軍（軍官／機械）學校招生

一資格：（一）學歷：高中畢業以上或同等學歷之學校畢業者（二）年齡：十八歲至廿二歲（算至本年八月卅一日止）二報名：（一）日期：六月廿一日起至六月廿七日止（二）東堤：海軍第四區司令部三手續：報考者須繳驗學歷証明文件（學歷証件於審查揭曉後一律發還但初試及格與復試時須重行繳驗）及二寸半脫帽照片四張並照規定填具報名單（須註明投考海校或機校不得並填）四考試：（一）初試日期：七月一日（二）考試科目：口試（中英文常識及智力思想儀態）國文英文代數幾何三角解析幾何物理化學（三）復試：南京海軍總司令部五詳細情形希至東堤海軍第四區司令部閱章

蕭得枬　王以維　結婚啓事

我倆承梁掣日先生王稀貞女士介紹並奉准雙方家長同意茲定于民國卅七年六月二十日在瀋陽結婚謹此敬告諸親友

囍　結婚啓事

我倆情投意合願結爲終身伴侶並經雙方家長同意謹於本月十九日在廣州舉行結婚敬告各親友

林惠強　劉寶慈　鞠躬

李鼎扳遺失懸賞聲明

本人於本月十六日下午新時間七時半左右在本市上九路乘三路長途車遺失西信皮一個，內有港赤及美通天赤共十三張（每赤均書有止燈英文LEE AN PUN CHONG SEE YING KOW）計開一千元美赤八張，四千八百元一張，五百四十一零四毫二張，五萬元港赤二張，除登報聲明作廢外，如有四方君子執得，請交到太平南路新華酒店內六樓（633）號房，即謝國幣五億元，決不食言，儲款以待，決不追究，特此聲明。

新華酒店（六三三）號房住客李鼎扳啓

廣州市政府佈告　穗地四用字第　號

案查本市西堤災區土地重劃一案業經本年五月一日開始土地分配並飭繳第一期應付各項價款現爲利便各承領人管業起見特規定由本年六月廿一日起開收第二期應負担公共工程費並領發承領土地證明書茲將繳價及領證明書辦法開列如左：

（一）第二期應負担公共工程費每市方丈負担一億二千|—|—萬元正（二）預繳公用事業設備費其領繳辦法另表列至預繳數額分列如次：甲電力設備費每建築地號預繳以上三項預繳一十五億一千六百二十六萬元，乙自來水設備費每建築地號預繳（三）發證明書手續甲承領人攜同契證收據第一期收款收據及圖章前來本府地政局核發繳款通知單乙到市立銀行繳款後攜同收款回證換取正式收款收據丙領到第二期收款收據憑證發承領土地證明書如承領土地人所繳契證經審查後仍有業權未妥之處須俟業權確定後方予發給（四）繳款日期之規定甲承領人應於本年六月廿一日起至廿六日止繳款及領證明書乙承領人於本年六月廿八日起至七月三日止始繳款及領證明書者另加滯納罰金一成丙承領人於本年七月五日起至七月十日止始繳款及領證明書者另加滯納罰二，一成丁承領人於本年七月十二日起至七月十七日止始繳款及領證明書者另加滯納罰金三，三一成戊承領人於本年七月十九日起仍未繳款及領證明書者取銷其承領權（五）殘餘上蓋補償費依照地政部決定應按時值分別補償故該項補償費須俟訴願最後決定幷聘請專家評估補償價值後再飭補繳，右五項除通知各承領人外合行佈告仰各承領人依限繳款及領取土地證明書切勿延遲致干處罰爲要　此佈

中華民國三十七年六月　日

市長歐陽駒

西堤災區公用事業設備費預繳辦法

一、預繳之公用事業設備費將來每一建築地號裝3—13水錶一個1—2水錶三個電話兩號電錶四個（每電錶以十五安培爲限）上項設備於報裝時免繳保證金二，所有水電電話設備等祇限於西堤原有建築地號使用在三年內不得拆去或遷移三，預繳之公用事業設備費祇限於戶外設備及水錶電錶電話機之設備其餘戶內之安裝工料照現行辦法仍由用戶或業主自理四，本區內不得使用工業馬達倘特殊用電如電影院升降機等須用特大電錶時另外計算五，將來報裝時按此次繳款日期先後順次辦理

粵海關稅務司公署通告

茲本關有大批獲案充公之玻璃紙約二萬六千公斤另洋紙，捲烟紙（須先呈驗稅務署發給之登記證方准投票並限於得票後二星期內呈驗准購單或准購運照繳款提貨）照相紙及汽車輪胎等定於本月二十四日上午十時在本關後院分組公開標賣所有各組之詳細品類數量及標投辦法另紙張貼本關各佈告處凡欲投購者希於本月二十一日至二十三日上午九時至十二時下午二時至五時前來本關私貨倉看貨並於二十四日上午十時以前按照規定辦法携備保證金（廣州市交換行莊本票）來關競投合行通告週知。此告

稅務司方度

中華民國三十七年六月二十日

粵海關稅務司公署通告

茲本關有獲案充公之私貨一批計有玻璃紙粉絲煤油香烟顏料呢絨衣料洋紙西藥捲烟紙（須先呈驗稅務署發給之捲紙商或烟廠登記證方准投標並限於得標後二星期內呈驗准購單或運照繳款提貨逾期即將保證金沒收原貨另行標賣）無線電收音機（須領備交通部護照方准提貨）及大批洋雜貨等定於六月二十四，二十五日上午九時起在本關後院當衆標賣所有上列各標貨物之種類數量及標投辦法等另紙張貼本關門前及私貨倉各佈告處凡欲投購者希於六月二十一日至二十三日上午九時至十二時下午二時至五時前來本關私貨倉閱看貨樣並於六月二十四日上午九時以前按照規定辦法携備保證金（廣州市交換行莊本票）來關競投合行通告週知．此告

稅務司方度

兩廣鹽務管理局公告

本局現有單表及辦公用紙一批招商投承印製並定期於本月廿九日下午二時半在本局公開標投凡本市有經驗之印刷商號有意投承者可自登報日起來本局庶務股取閱招投辦法參加競投

局長張元

特製新型　烟色靚　百萬金　烟味醇　香烟

上海 中國華明烟公司出品
★本市及各埠烟行均有代售★
本市辦事處　太平路一七五號　電話一三七五一

中央銀行廣州分行公告

查卅七年短期國庫券業已運到茲定本月十八日起按照本分行當日牌告折扣發售特此公告

買鋪聲明

本人憑中賓羅朱汝燊買受朱汝燊朱譚氏所有坐落本市大德西路西第七號之四門牌四層石屎樓乙間四至面積以土地登記圖證爲準上蓋連地四圍墻壁門窗間格鋼鐵電燈一概俱全由朱汝燊親筆立斷賣契定帖訂本年六月廿六日立契交易該樓如有轇轕或其他一切權利關係務於交易前向原主理妥一經交易概與買主無涉除標貼外特登報聲明如右

雷沃道啓

新型園林公館及屋地廉價出讓

茲有坐落東山梅花村花園公館面積共五十多井建築西式二層半石屎水泥花園車房俱全及東山新河浦四横路二十七號之一面積共十五井地段出讓有意請於每日上午九時至下午四時逕至教育路州五號三樓面洽

律師馬超常李耀秋代梅友爵李聖博追認買賣有效聲明

據稱梅友爵前買受李聖博所有本市太平北路二二一號樓業現李聖博向地方法院提起訴訟經於本年六月十三日雙方成立和解梅友爵補回產價李聖博在賣契補簽追認買賣爲有效并在法院製成和解筆錄有案自後上開樓業完全係梅友爵所有請代聲明等情合代登報聲明如右

馬律師事務所惠愛中路一九三號之一二樓　李律師事務所六榕路十一號園

律師龔振祺代陳天華聲明買受黃光裕所有太平南路第弍零柒號及第弍零玖號兩座樓房啓事

茲據陳天華代表張蘭蕭稱本人憑中買受黃光裕所有太平南路第二〇七及第二〇九號樓房兩座上蓋連地所有四圍墻壁土木五金裝修及水電設備俱全經於本年六月十九日立帖交定訂期本年九月十五日交吉立契交易倘第三者對上開兩樓房有任何權利主張或任何異議應於交易期前向本人提出或逕與賣主黃光裕將一切轇轕理妥否則交易之後買方一概不負責任除依習慣標貼外特煩貴律師代爲登報聲明等語合代聲明如上

律師事務所西堤海關右街一號

律師余春華續任南海平洲大蘭園明信農場常年法律顧問

事務所倉邊路廿三號三樓　電話一三二四〇

鄺雄律師代吳錫乾買樓通告

據稱憑中買受游西處自置吉屋乙間坐落本市大東分局轄內中平里第四號（即原榮華北街第十四號自編第二號）坐北向南深闊四至均照原登記圖爲准上蓋連地四圍墻壁樓閣間格裝修門樓窗戶磚瓦木石銅鐵電燈水喉等一概均在價內業經交定立帖准期七月十日在鄺律師事務所立契並訂明吉屋交易如對於該業有權利關係及華洋轇轕未清等情限於交易前與賣主理妥否則一經交易概與買主無涉等語除標貼外合代登報聲明如右

事務所大南路八號二樓　電話：一三二〇七號

律師劉洪偉代今是堂買屋聲明

據稱憑中買受福和堂陳業所有屋業全間坐落本市德宣分局轄內王桑坊第五號上蓋連地四至深闊照登記圖證爲準經交定立帖訂期本年七月一日立契交易如對該屋有任何權利主張或典按共有關係一切轇轕未清情事希於期前以書面向貴律師報明並逕向賣主理妥否則一經交易概與本堂無涉請代聲明等語除標貼外合代公告

事務所榮欄路一〇九號　電話一六六三三

梁宗武律師代煥文堂訂買惠福路玉華坊六十三號吉樓公告

據稱：「本堂憑中與關兆榮買受吉樓一間坐落本市惠福分局段內玉華坊六十三號所有上蓋連地四圍墻壁電燈水喉水廁及其他一切附着物等一概俱全深闊四至悉照土地所有權狀爲準經交定立帖訂明本年國曆七月七日交易如對於上開房屋有任何轇轕及其他權利主張希於交易期前與賣主理妥一經交易概與本堂無涉」請代聲明等語除標貼外合代公告如右

事務所一德路二七四號三樓　電話一六三六八

律師羅寶璿代梁業旺置業通告

據稱：「憑中買受立基堂施澤自己前向莫秀清與黃同樂買入坐落廣州市西禪分局轄內大塘大街現編門牌第十六號並無舖底頂手吉舖地全段現經將上蓋恢復所有上蓋連地吉舖全間經交定立約准期本年國曆七月一日立契交易對於上開舖業如有來歷不明爭認異議共有關係或轇轕未清者請即向賣主理妥一經交易後概與買主無涉梁業旺即取得該舖所有權任何人毋得異議除標貼外請代登報聲明」等情前來合代通告如右

事務所：十三行路晋源街五十五號　電話：一三七六八

鄧冠雄律師代王建業堂買受番禺濠下沙黃字號沙田聲明

一據稱本堂憑中買受王祐隆堂王華袞個人所有前與王線思堂合法承受而來坐落番禺縣第一區濠下沙黃字號沙田卅弍畝四至面積均照原有基圍爲準經交定立帖訂期本年六月二十四日（農曆五月十八日）立契交易請代爲聲明對于上開田畝如有債權債務或共有關係及一切法律上轇轕未清務希於交易期前向貴律師事務所書面聲明並從速與賣主理妥一經交易概與本堂無涉再本業上手王線思堂契據遺失別人拾得概作無效等情」前來除標貼及通告外合代聲明如右

事務所：文德東路十一號二樓　電話：一一二一四

律師潘建章代煒成堂買鋪公告

據稱「本堂憑中買受林樹南人合資與關德買入自置舖業一間坐落本市逢源分局段內文昌路二百一十四號坐東向西所有上蓋連地四圍墻壁及其他一切附着物等一概俱全深闊四至悉照所有權狀爲準經交定立帖訂明本年六月廿七日交易如有對上開舖業有任何轇轕希於交易期前與賣主理妥一經交易概與本堂無涉」等語前來除標貼外合代公告如右

事務所惠華路十五甫三巷五號　電話：一〇三五三

張贊榮律師（代）周厚德堂買屋通告

據稱本堂憑中買受譚三貴自置吉屋一間坐落本市西禪分局（原日光孝分局）段內豐寧路義俠里門牌第一號所有上蓋連地四圍墻壁磚瓦木石門樓間格鐵閘電燈水喉等物俱全四至面積照登記圖證爲準經交定立帖定期本年國曆六月廿六日立契交易如對於該屋有權利關係及任何轇轕未清須於期前與賣主理妥交易後概與本堂無涉委代登報及標貼聲明等語除標貼外合代通告

事務所靖海路五十三號二樓　電話一七一九二

律師李劍虹鄭筱天代世華堂置業公告

據稱：「憑中買受合成堂溫朋自置屋業一間坐落本市陳塘分局段內海旁街門牌第六號（該屋溫朋前向黃崙轉向馮志英買入上開吉地由溫朋自建上蓋者）所有四圍墻壁磚瓦木石上蓋連地俱在買受之內深闊以登記證爲準經立帖交定訂期國曆本年六月廿八日立契交易倘有任何轇轕請與賣主溫朋理妥或用書面向律師事務所報明以憑辦理否則交易後縱有糾葛亦與買受人世華堂無涉」等語除標貼外合代公告

事務所：海珠北路廿八號三樓

律師崔鳳朋代崔譽民買存善東橫街十四號屋聲明

據稱本人憑中買受寧遠堂梁寧坐落本市逢源分局段內存善東橫街十四號門牌屋業一間上蓋連地四至面積均照登記圖證業經交定立帖訂期於本年六月廿八日交易如有轇轕未清及任何權利主張希于期前向賣主理妥一經交易後概與本人無涉請代聲明等語除標貼外合代聲明如右

事務所珠璣路仁昌里十三號

律師沈振中代永德堂定買本市大德路四百壹拾八號吉地聲明

據稱：「本堂憑中定買[illegible]天河所有自置上開吉地一段業經落定訂期本年七月一日立契交易如對上開地段有一切權利主張者希於交易前向賣主理妥一經交易概與本堂無涉」等語除標貼外合代登報聲明如右

事務所：中華南路四號二樓　電話：一一〇四四

會計師何兆球代廣州市杉木欄余仁生銀號清理聲明

據上開銀號東主人稱「本號因奉令限制營業並於本年三月自動呈奉財政部核准暫停營業並委託會計師代爲清理經呈報各主管機關有案茲以人欠欠人各項帳目業已收付清楚各項稅款亦經完納各帳目均已正確請貴會計師分別報請各主管機關備案並代登報聲明」等語經本會計師接受委託清理所稱屬實合代聲明如右

事務所：廣州杭日中路八十八號　電話：一〇一六三

律師鄭筱天李劍虹代李振五減失契証聲明

據稱：「有自置屋業一間坐落本市惠愛府前馬路二巷門牌第十號經於民國廿二年以第九六七二號呈請土地局移轉登記領有確定經歷向業管業旋因廣州陷敵上開契証遺失紙存印鑑乙枚除依法申請補領外所有遺失契証謹登報聲明作廢」等語前來合代聲明如右

事務所：海珠北路廿八號三樓

留英裁剪專家卜珍主辦開設最久造就裁縫專門人材最多的教育立案嶺東高級科學裁剪傳習所四十六期招生

一、開學日期七月一號二、特點：高級深造班七月六號開學本所（一）教授與其他舊式教法完全不同，概用本所長著作之裁剪大全爲課本實習概用呢絨綢布等三，本所高級詳章任索裁剪大全最新版定價八十萬元第七版新型婦女兒童服裝專集歡迎預約定價一百萬元畢業生保證可以裁剪世界各國任何服裝亦可担任裁剪教授技能四，本所爲各校畢業生便利學習起見特設暑期速成班五，報名自即日起

總所：廣仁路廿五號　分所：長壽西路一八一號　所長卜珍

律師彭植仁代黃四德堂買受里仁坊友竹居第五號洋樓聲明

據該堂代表稱憑中買受合益堂前向陳佐康買來坐落本市東堤分局轄內里仁坊友竹居第五號兩層木樓全座所有上蓋間格鐵閘電燈自來水喉等俱齊土地面積照登記圖證爲準經立定帖訂明七月十日立契交易如對上開屋業有權利關係或其他任何轇轕希於交易前與賣主理妥一經交易概與買主無涉請代登報聲明等語除標貼該樓門首外合代登報聲明如上

事務所德政北路吉慶西十五號

陳立夫談改革幣制
中美雙方正探討中
美援運用初步協定已告成立
准許美輪停泊南京漢口兩岸

美援調查團一行 昨離漢口往株州
杜鎮遠陪同視察粵漢鐵路
美援物資將以穗為轉運點

華中剿總 月底成立

國事顧問會 當局擬成立

大量資金逃港
港方亦有責任
中港協定未切實執行

允長考試院
張厲生新任命將發表

滬海關員罷工
貨物停止檢查

星期論文

逮捕人犯之機關除法院外不得將被逮者預審

袁良驊

立委爭屋任 鬧得亂紛紛

救濟特捐限即清繳
征財產稅原則確立
立法院推定劉不同等起草條文
直稅署長銳登記財產需時三年

上海楊妹 初步檢驗

抽緊銀根 美鈔下瀉

楊妹不食問題

羅廣庭

監察院通過 監察法草案
將送立法院完成立法程序
並請政府派大軍援開封

監察法草案全文

第一章 總則

第二章 彈劾權

第三章 糾舉權

第四章 糾正權

第五章 調查

第六章 附則

資委會委員長 報告施政計劃

福州大水災
倒塌房屋以萬計
千餘市民遭犧牲

僑委會已擬定 協助歸僑辦法
停止沒收攜返外幣

民青入閣問題 不致無法解決

開封戰事白熱化
已進入巷戰階段
豫立監委請總統派軍增援

蘇封鎖與法佔領區交通
英軍卡車開往前哨
西德幣制改革後蘇採對抗措施
波指倫敦協議違反雅爾達協定

【法關克福十八日中央社合衆電】德國新聞社宣稱：蘇聯已封鎖所有與法方佔領區之交通。

【本報特訊】美聯社十九日息：德境英軍頃於蘇軍逐回若干前往柏林觀光者後，命令共武器卡車十輛，馳赴與蘇區毗連之英軍前哨站。英軍此舉，係由於「蘇軍於其邊境陳列若干坦克車，面對英佔領區」之謠言散佈後所引起。

【柏林八日中央社專電】西德頒發幣制改革法令後數小時，蘇方新聞局立即宣佈：禁止所有德國旅客于蘇聯及西部佔領區間往來，作爲蘇方對抗此舉之措施，並防止舊馬克自西德湧入蘇佔領區。中央社並悉蘇方將于目前在蘇佔領區通用之貨幣上，加蓋印戳，以資識別，而防止西德貨幣私運入境。另悉：蘇佔領區之單獨幣制改革，即可宣佈施行。

【華盛頓十八日中央社專電】此間本日宣佈：美空軍于八月中旬，將使現駐德國之噴氣推進式戰鬥機之數目，增至一百五十架。

【本報特訊】華盛頓十九日息：波蘭駐美大使溫斯茲向國際法院提出一項照會，抗議西方列強建立單獨之西德政府之決定，指責六國倫敦協定係違反雅爾達協定及波茨坦等協定，彼向記者表示：波蘭政府認爲該協定，將使德國所獲得之建設機會，較諸其飽受戰禍之鄰國爲優越。

【倫敦十九日英新聞處電】法下議院昨晨通過：「邀請政府參加施行倫敦建議」一案，此對德計劃英若倫敦方面注意。

【華盛頓十九日美國新聞處電】國務院報導官麥克德謨，昨日答覆記者稱：關于西德問題之倫敦六國協定一事，美國並未接到蘇聯口頭或書面之抗議。

緬政府說共黨煽動
克倫族的民族讐恨
量提警賬一切惟有憑武力解決
英報警告西方國家注視東南亞

【仰光十八日中央社專電】據緬政府發表公報稱：共黨趁目前之際，國內政治情勢紊亂，企圖正遍發宣傳小冊，起而反抗政府，煽動克倫族，中提醒克倫人關于一九四二年茵恩苗阿區克倫人與緬甸人之武裝衝突，并呼籲克倫人惟有憑武力，共黨要求克倫人莫爲共黨宣傳所欺騙。公報稱：克倫人與緬甸間之武裝衝突，結果徒使國家益陷于混亂，而克倫人亦將不能獲得利益。

【本報特訊】紐約十九日息：前鋒論壇報頃著論稱：「目前緬甸之混亂政治局面，對熟習亞洲情形者，并非出乎意料之事，不過其左傾之迅速而突然，乃大出意料之外，雖或目前之政治局面能保係意料所及，不過其未來之演變則未易揣測。」

【本報特訊】南京十九日息：緬甸駐華大使吳仁泰（譯音）頃與我外交部長王世杰會談約一小時，據衆信係與緬甸政局有關，惟外交部迄未發表談話內容。

【倫敦十九日英新聞處電】倫敦泰晤士報頃發表社論稱：共黨既在東南亞發動，正當乘時發展東南亞，與西歐人間之關係，彼此互利，并打擊共黨奪取政權之企圖。共黨少數派之希望，乃由于刻正加強西方國家防彼新佈置等。明白努力此，西方強國有新佈置，則對東南亞人民，有利于東南亞，而不利于共黨。惟東南亞方面極少民族置信，而須對最後領導則堅信不移。

討論外援計劃法案
美兩院不歡而散
恢復削減額入拖挨狀態
本年外援額將達七五億

【本報特訊】華盛頓十九日息：參衆兩院聯席會議恢復計劃修改外援法案（即削減數量），因各持己見，會議不歡而散。

【華盛頓十八日合衆電】美參衆兩院聯席會議，今日仍未有決定。外援款數見完全不能融洽而告散會，目前仍未有決定。

【本報特訊】蘇聯直接干涉之證據，不過史太林在戰時會晤美國記者：不要過分注意民族覺醒之進攻資本家堡壘，而須實須要求領導，如印尼之起義革命戰越，印尼民族解放有時取得自由主義形式，（良者提及甘地等人）渠對最後領導則堅信不移。

社會門返抵華府
范登堡嚴詞駡他
消耗公帑來活動

【華盛頓十八日中央社專電】杜魯門今晚返抵華府，共旅行至是告一段落。杜氏此行遠至西海岸，往返九千英里，時十五日，發表非正式談話六十次，共和黨控制下之國會大肆攻擊。杜魯門今晚指責杜魯門專電：參院議長范登堡頃在全美廣播從事民主黨競選活動，謂共以國家經費爲全體政府人員均在享受工作中爲總統之本身之目的，此種假期性政治，爲國會並未分享之舉。

將不惜起而再戰
美生活方式受威脅
奧斯朋告退役軍人

【芝加哥十八日中央社合衆電】美出席聯合國原子能委員會副代表奧斯朋，今告天主教退役軍人會議稱：「如美國之生活方式感受威脅，吾人將爲保衛美國之生活方式而再戰」云。

【本報特訊】華盛頓十九日息：參衆兩院聯席會議折衷外援撥款案，決定將援外撥款額定爲六十億萬元，持久聯合會外援撥款額爲七十五億。

【本報特訊】湖十九日息：大選後則欲對停止之戰爭，和平談判，……

以色列反對
停火期延長
爲免受美總統選舉影響
柏納杜特不願阿猶面談

【本報特訊】九日息：聯合國調解專員柏納杜特已於十八日通知阿拉伯聯盟及以色列政府，在羅德斯島召開……

【本報特訊】華盛頓十九日息：衆院頃通過一項法案，規定財政部撥出一億五千萬元流動基金，以供被佔領國家勸業復原之用。又：塔虎脫主張在國會休會以前完成外援撥款及徵兵法案。

國外援計：美國本年度對外援助總數，將達七十五億元，自戰後至去年止，平均每年外援總數爲六十億元，本年度之外援部數中，百分之七十……

【本報特訊】華盛頓十九日息：朱世明將軍代表中國主持……美援聯絡工作。

朱世明
將主持駐美中國代表團

【本報特訊】華盛頓十九日息：朱世明將軍以處理美援……於千五百萬元之援助，彼自華抵美，係經濟合作局物資援助計劃中國代表團主持……

日在遠東所佔之地位
五月十七日美陸軍部次長德萊柏在舊金山海灣區世界協會之演說（美國新聞處）

（續昨）……

（未完）

二次大戰史料
羅邱早對日採強硬政策
贊同發照會警告侵略

蘇指責美國企圖
減縮安理會權力
安理會否決一要案

【成功湖十八日中央社專電】蘇聯代表葛羅米柯今日在安理會指責美國企圖減縮安理會權力……

【成功湖十九日中央社專電】安理會今日討論蘇聯與烏克蘭主席之提案……

【巴黎十八日中央社專電】法美雙邊協定下月初須簽訂。

烏龜羣島
交還菲律濱

【馬尼剌十八日中央社專電】英國將於六月廿五日正式將烏龜島移交與菲律濱。

日外國投資
可望歸還

【東京十九日中央社專電】此間控制……

英贈我兩艦
已抵寒得港
在返國途中

【開羅十八日中央社專電】我海軍重慶號及靈甫號兩艦，自英返國途中，已抵塞得港。

聯合國將擬就
人權宣言草案
闡明人類應賦有權利

【成功湖十八日中央社專電】聯合國經社理事會人權委員會第三屆會議，刻在此舉行……

日復員委會已結束
可能變相主理動員

【東京十八日美國新聞處電】日本前帝國陸軍負責復員事宜之日本第一復員局……

倫敦巴黎兩地
罷工潮極洶湧

【倫敦十八日中央社合衆電】倫敦碼頭工人參加罷工……

【巴黎十八日中央社合衆電】巴黎汽車及飛機工廠工人約五千人……

蘆田歌頌佔領政策
攻擊共黨份子反美
反對黨昨夜集會密謀推翻內閣
盟總又允准日建造新船五萬噸

【東京十八日中央社專電】蘆田首相昨在衆院外委會會議席上，批評盟國佔領政策之日本人士，并稱：現行美國佔領政策係……

【東京十九日中央社專電】……

【東京十八日中央社專電】盟總今已准允日本建造鋼貨船五萬四千噸……

蔣總統以勳章
贈美空軍將領
由顧維鈞代表授勳

【華盛頓十八日中央社專電】我駐美大使顧維鈞……

海得拉巴
何去何從

烽火漫華中
湘鄂訪問之六
莫非

（一）華中形勢

津浦路以南，長江以北，是包括隴海路以南華中地區……

（二）肢離破碎的湖北

匪當局對共匪渡江的看法……

（三）張公堤上看碉堡

漢口以張公堤爲主陣地……

梧州大火
焚屋四十餘間

【梧州訊】梧州體育街連接民路一帶，於十四日下午九時許發生火警，焚燬房屋四十餘間……

和平剿匪
又獲戰果

【中央社和平訊】據第六清剿區司令部確悉：保五團以該部兵力爲基幹……

【又訊】梧市在淡漠下，又起倒風潮……

市橋
油業全部停工

【市橋訊】市橋油業不景，且原料缺乏……

英雄定期巡視清遠
縣府佈告征求民情

【清遠專訊】第二區巡視專員莫雄，定本月廿六日出巡……

清遠一日發生
兩宗溺斃命案
一男子學泳慘遭沒頂
一婦人棄家投塘自殺

【清遠專訊】清遠城西門塘，十六日連發生二宗男女溺斃案……

黃恩沛接長
三水稅捐處

【三水訊】三水縣稅捐稽征處處長鄧……

英德甦建會
捕獲五奸匪

【英德專訊】……

清遠縣長
下鄉剿匪

【清遠專訊】……

龍門鄉民
組自衞隊

【勝利社龍門訊】……

番禺催繳
募警配額

【番禺訊】……

梧州記者會
改選理監事

【梧州訊】本市記者公會於昨（十五）日召開會員大會……

海南集訓
流亡青年

【海口十九日中央訊】……

揭陽縣參會
控稅捐處
違法舞弊

【揭陽訊】……

紫金河源奸匪
紛紛向我投誠
惠陽永樂鄉股匪被擊潰

【本報訊】……

律師龔振祺代廣州兒童福利園聲明

地三段共四百四十餘井經已立帖交定訂明三十七年七月八日立契交易倘第三者對上開土地有任何權利主張涉特與貴律師代爲登報聲明等語謹代聲明如上。

買受梁詠唐原有坐落本市西村分局嘉東路旁自編第三第四號及（該兩段間相連地）第一號之一小段一切轇轕應於交易期前向本園提出事務所本市海關右一號　電話一六二〇一

吉地

茲據廣州兒童福利園代表人陳天佐夫人到稱本園憑中鄭顯吉等介紹買受梁詠唐所有右開吉地方理妥否則交易後概與本園無涉

大光報粵南分社社長黃玉振介紹 X光鏡專科

西醫 **劉琦** 設備新型透視全身 **美國X光鏡**

開鏡透視：每日下午一時至三時。祇收電費九萬元。照片隨到隨照

精醫：內科肺病。肺癆咳血。心肝腸胃腎脾全部內臟及腦部疾患。

擅長：肺部外科手術。人工氣胸。膈神經摘除術。肋骨切除術。

劉琦醫院：長壽東路五十號（電話：壹一壹式零）

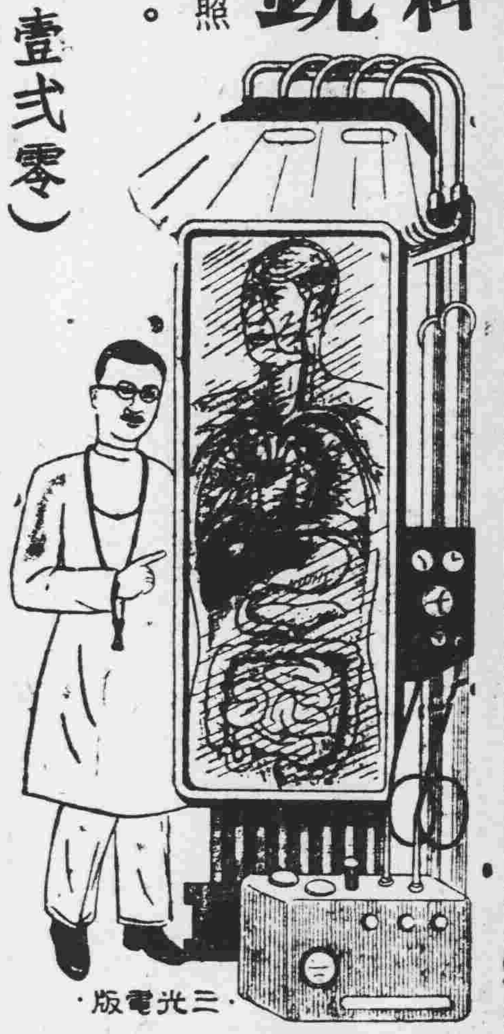
三光電版

嚴衛頤醫師 肺科·X光科專門

專醫肺病咳血。痰血潮熱。胸痛消瘦。心病內科等症

X光 照驗肺心 腸胃內臟

特備美國新式高度X光誘導器（BuCky diaphRACN）對於全身深部照驗及一切困難病源均能完滿判斷（下午三時後）歡迎同業醫師送驗會診

特照：深淺肺部 頭部骨節 全部脊柱 腎臟腎管 膀胱尿道 心臟內臟 全部齒骨 盆骨胸骨 肩膝各部 大腸小腸 胃及食道 耳喉鼻管 手足四肢 膽囊膽管 胎兒診斷

開鏡照驗：各種透視照片不限時間隨診隨照（照片者透視不另收費）△特長人工氣胸及一切肺部外科手術▽紫外光透熱電療顯微鏡及新式鏡全身透視均備

總所：太平南路五十四號。肺病療養院：豐寧路五十四號（即原日大同醫院）

診症時間：上午九時半至下午五時在太平路總所其餘時間均在豐寧路肺病療養院電話一四五三五。一二二〇九

一九四八年式美國G.E.廠R-38巨型全能X光機

許仁醫師創製 內分泌荷蒙劑 特效補腎藥王 許仁補腎丸 專醫男人腎虧

語云「十個男人九個腎虧」故腎虧係男人通病。許仁補腎丸。專醫男人腎虧。神經衰弱。先天不足。發育不全。斲伐過度。腰酸背痛。腦病善忘。暈眩耳鳴。氣血兩虧。陽萎早洩。夜多小便。尿後反滴。子嗣艱難。不能人道。遺精滑精。諸虛百損。九醜無能。及一切虧佬病狀。一經服食。保證藥到回春。現值百物昂貴。補腎藥原料。價漲尤甚。但許仁醫師濟世爲懷。普及大衆。不惜犧牲。仍廉價出售。二十顆庄。可服三天。每樽只售四十萬元。五十顆庄。可服七天。每樽只售八十萬元。確爲大衆化之補腎藥王。患腎病者。請從速購服。古語云「病向淺中醫」腎病尤應及早療治也。

許仁補腎丸，各處藥房均有代售（總發行）豐寧路四十五號許仁醫院　即太平戲院對面

廣東老牌 梁濟時（註冊）（標）海狗丸

專治 男子腎虧九醜各病 暖丹田壯元陽生精 補血強筋健骨確有 轉弱爲強驚人之功

總行漿欄路 號　葯房均有代售

恭頌 許修五大醫師割包皮妙術

小兒因患包皮過長。兼患遺洩。身體日弱。精神不足。眼花眩暈。日甚一日。後求許大醫師診治。發覺係因包皮過長。而自瀆過多所致。即求醫治。割去包皮。僅一月身體已增重三磅。遺洩已止。割時絕無痛苦。割後行動操作如常。誠妙術也。愧無以報特此鳴謝。番禺深井鄉凌子修頌

醫務所：廣州市太平南路三十三號二樓

內外全科女醫師 李志文 老手經驗 專醫 不孕婦女

特效人工受孕法

婦科暗病，宮歪宮炎 月經疾患，赤帶白帶 傳染毒症，小便刺痛（速愈）

醫務所維新南路一一五號（近海珠橋腳）

買地聲明

茲憑中買受譚潤生自置前鑑分局轄內東華西路九十一號九十三號吉地二段面積如登記圖坐南向北現經立帖交定訂明于六月卅日立契交易凡前與該地所有華洋轇轕或手續未清或權利主張者須于六月卅日前與譚潤生理妥否則一經交易概與買主無涉除標貼外特此聲明 余炳燊

買地聲明

茲憑中買受李卓生自置東山分局段內恤孤院三橫路五號（原日後街三號）吉地一段坐南向北現立帖交定並定于六月廿三日立契交易凡前與該地所有華洋轇轕或手續未清者須于廿二日前與李卓生理妥否則一經交易概與買主無涉除標帖外特此聲明 沾友堂啓

聲明啓事

杏廬洲電輪前在老隆移借本款經將該輪爲借款抵押自後該輪如有另向別家借款或出售非經本人到場簽字一切不生效力特此聲明 熊日安謹啓

傷風感冒止痛良藥 何濟公止痛散

主治

頭痛肚痛 頭暈身熱

心胃氣痛 發冷發熱

風火牙痛 癍痧發熱

風濕骨痛 感暑伏熱

婦女經痛 傷風感冒

（全國藥房均有代售）

結婚啓事

我倆性情相投願意結爲終身伴侶業得雙方家長同意謹定中華民國卅七年農曆五月十四日在穗舉行結婚禮謹此敬告 親友 余慶賓 巫秀珊 同啓

恭頌 良醫陳少堂

僕之左足日昨突患毒瘡及無名腫毒不良于行痛苦尤甚幸得陳醫師義務診治給以散藥施以敷料不數日腫痛全消恢復原狀可見陳醫師三代淵源對于內外全科皆爲擅長無以爲報特此登報鳴謝陳醫師上午八時前下午四時後在河南□口館址中午在槳欄街一二〇號大德堂候診 大光報記者陳靖德啓

買地聲明

本堂憑中買受增城縣黃四德堂四房代表田美黃毛、黃伯榕、黃勵存、黃鎬、黃陳九等所有小北分局芳草街大園巷第二號已拆上蓋宅地一段四至面積以登記圖爲準經交定訂期本年七月十一日交易如有轇轕未清或房衆異議請於期前向賣主理妥一經交易後與本堂無涉 越秀南路十六號之一昌興堂啓

買屋地聲明

本人憑中買受陳始興堂陳鑑榮屋地一片坐落河南小港路小港橫街自編門牌第十一號面積如登記圖業經立帖交定訂期本年六月廿日立契交易如對該業有轇轕未清或權利主張者希於期前向賣主理妥一經交易與本人無涉特此聲明 黃厚澤堂黃照啓

買田聲明

本堂憑中買受番禺沙灣鄉蘿山里何務本堂業土名沙鼻東一圍田一號一坵二十二畝業經立帖交定准于六月廿二日（舊曆五月十六日）交易如有華洋轇轕請於期前與賣主理妥一經交易概與本堂無涉除標貼外特此聲明 何德利堂啓

遺失私章作廢聲明

本人有石質私章一顆文曰「林作民」（篆書）現因遺失·特此登報聲明作廢 林作民啓

買屋聲明

梁柏憑中買受合和堂自置房屋一間座落太平分局段內普安街門牌十二號座東向西所有上蓋連地自來水喉電燈俱全一概買受于七月廿一日與梁柏管業如有轇轕未清祈早日聲明一經交易後概與承受人無涉 梁柏謹啓

機帆船廉價出售

茲有木質機帆船現停泊珠江河面廉價出售有意購買者請撥電話一一〇〇〇李君接洽或到太平路一八七號面洽可也

寫字樓廉讓

茲有附近長堤地點適中新建石屎西式寫字樓一所空氣通爽向南電話電燈家私均備現擬出讓分租亦可取價從廉有意者請每日下午二至四時撥電話一四九九七找李君接洽

蕭達人取消租約聲明

達人自三十六年復員以來向梁英俊先生租得廣州市海珠北路150 152號全間茲因有事他往于本年五月二十日將全部家眷遷出取消前訂之約業權歸業主管業人概不負責特此登報聲明 蕭達人啓

黃靜儀堂買受本市東山分局豬公坑吉地聲明

本人憑中買受裴大光堂裴大宇前由協益堂張季民分贈坐落本市百子路馬棚崗豬公坑又名竹坑（現名玉子崗）未列門牌吉地一段（地號1078）計共面積一九七井五三方尺一六方寸深闊四至照權狀圖爲準經交定立帖訂明本年七月五日交易該地如有華洋轇轕及任何權益未清等情希於交易期前向賣主裴大宇理妥一經交易概與本人無涉除標貼外合再公告如右 買主黃靜儀啓

遺失聲明

本人不慎遺失中華文法學院經濟系學生證乙個除早報院方補發外特此聲明作廢 譚學賢

補登土地聲明

查本會自置產業坐落曲江縣西關鄉測量編列第六段第3163 3164 3242 37 23 3880 3412 3660 2661 2662等地號前在曲江縣地政處申請測量完竣惟在抗戰時期曲江淪陷未奉發頒所有權狀除呈請曲江縣政府查明補發權狀以憑管業外特此登報聲明 中華基督教循道公會啓 代表人喻奉常

醫師蕭棣偕

專醫 肺病 咳血 心病 內科 精理 皮膚 花柳科 婦兒科

X光驗病 照驗心肺臟 顯微鏡驗病菌（照片常備）

醫務所 惠愛中路32號 [即廣大路口]

孔顯榮 濟眾水 皮膚水 頭刺丹

大德路弍伍捌號

龐仲侯醫師專門小兒科

戰時歷任廣東省立醫院醫第二行政區中心衛生院小兒科主任醫師多年

診所：豐寧路尾二二一號（近二、三、五、路車總站）

專利特製紙包 新庄優點如下 (一)防潮濕(二)避虫蟻(三)杜假冒(四)功效速

華南總經理：華威西藥行

本市各大藥房均有代售　石岐雲泉藥房　貴陽怡來藥房　梧州廣興昌　江門中和藥房　梧州科發藥房　柳州萬昌藥房　南寧民生藥房　衡陽：三才藥房

享譽百餘年 行銷全球

有此商標方爲正貨

中央註冊醫師 胡愛琼

內外全科 產婦兒科 花柳皮膚 **難孕**

醫務所：德西一四一加設留醫留產

廣州 彰利疫苗廠

衛生部製造許可證防字第十三號

傷寒疫苗。霍亂傷寒混合疫苗。霍亂疫苗。牛痘苗。人用犬用狂犬疫苗

監製人 美國細菌學碩士 彭利

各大藥房均有發售 總發行廣州一德西路四五八號四樓 電話一七一五四

泰亞洋服

特別大降價

來料工價 【時值每套】 一八〇〇萬元

第一流典型洋服

擁有最優秀技師

地址：昌興街三十七號

輸管處昨正式公佈 第五季工廠配額

進口商配額今日或明日公佈 工廠申請簽證廿一開始辦理

【專訊】昨（十九）日輸管會穗區辦事處，正式公佈五季工廠配額。至進口商五季配額，則因未能即定，須今日或明日始能公佈。該項配額公佈後，凡分配表內有錯誤，或各分得之工廠進口商對此有所不滿，可於本月廿六日以前向該處提出申請更改。又配額公佈後，明（廿一）日即予接受各工廠之申請簽證。又查昨日所公佈之五季工廠配額，內有火柴工廠，只配出總額，至各廠應得之配額，該處未予分配，係由其同業協會分配之故也。（林）

五金類

[illegible]

機器類

[illegible]

汽水廠

[illegible]

鑄造廠

[illegible]

焗爐廠

[illegible]

菸廠

[illegible]

膠廠

[illegible]

顏料等

[illegible]

煉油廠

[illegible]

結滙證昨有成交

頭盤成出爲八十二萬 聞係滬幫托某行代購

【專訊】昨（十九）日本市結滙證明書已有成交，指定銀行會以默契方式決定成交價格，頭盤成出爲八十二萬元。此項證明書之結滙證之運輸行，聞係滬幫託某行代購。[illegible]

短期庫券 無人問津

【專訊】短期庫券在穗發售以來，[illegible]

有人包運桐油出口 結滙證爲包運者得

【專訊】[illegible]

進出口公會籌組 結滙証書交換所

【專訊】本市進出口公會，昨召集有關進出口業領袖，[illegible]

結滙証成交價格 對出口並無好處

【專訊】[illegible]

商情簡訊

【專訊】市面物價，經二日來風潮，稍戢，[illegible]

日用品零沽價

（單位司斤）

米類

靚米	九萬六千元
中米	八萬七千元
下米	六萬八千八

肉類

豬肉	四十五萬
牛肉	四十三萬元
燒肉	卅四萬元
鯇魚	三十萬元
大魚	卅二萬元

三鳥類

靚肥雞項	九十五萬
生鵝	七十萬元
大鴨	四十八萬
肥鵝	四十五萬

菜蔬類

菜芯	十萬元
新出	

經濟

昨日金融

（大鈔計）

[illegible]

逾期處罰辦法 進口貨物繳稅

【專訊】粵海關稅務司公署佈告，[illegible]

黑白犯穗首遭鍛羽 穗郵南英力戰獲勝

四十一比四十四黑白飲恨經場 今日出戰南專料將有一場惡戰

【專訊】菲島黑白籃球隊犯穗第一戰，昨日與穗郵南英隊交手，[illegible]

黑白英雄譜

本報記者國勳

[illegible]

穗莞籍教授會 推進東莞教育

輔導莞籍學生升大

【本市訊】[illegible]

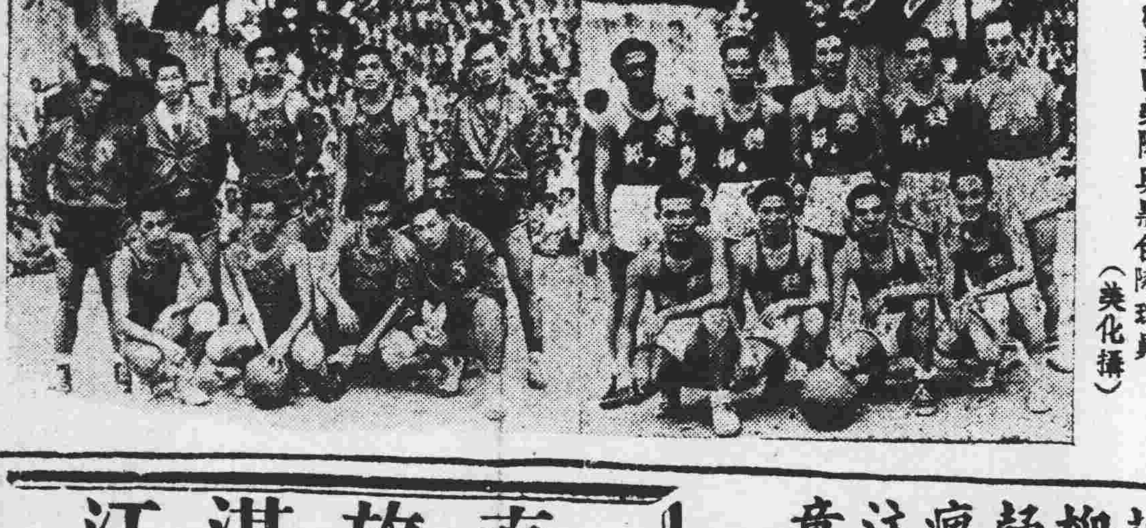

穗郵南英隊與黑白隊球員（美化攝）

培桂校友會今正式成立

【本市訊】私立培桂中學校友會，籌備已就緒，定今（廿）日下午一時假百子路母校大禮堂舉行成立大會，並選舉理監事。

話劇比賽昨日頒獎

【專訊】省會學校話劇比賽，[illegible]

直放湛江

時速十四海里

（粵）海安鋼輪

護航力足 快捷安全

搭客付貨 請爲留意

定六月廿二日驗關

六月廿二日晚清關啓行

廣州售票接貨處：雷合行 電話：一二七〇三 電報掛號五九七七 抗日中路六十九號

萬源船務行：大新路三六六號 電話一五一壹八

花柳疑瘋注意

血毒惡癬救星

維也納醫學博士格克發明

奧卡純藥片

方能根治本症永不復發

各大藥房 均有代售

每盒一百五十萬元

用藥指南

中外政府註冊 奧卡純 原裝 （地址）廣州（9）壬癸坊楊流仙醫生

食滿漢（與有胃病）

胃是五臟六腑身體百部之（主器），胃健，則身百部皆健，胃弱，則五臟六腑皆疲，此世界醫學所公認者也：太凡染胃病之人，必感身心不快，因滋養不足，自然臟腑失調，所以染有胃病之人，任食山珍海錯，「龍肝」，「鳳髓」，「豚蹄」，「猩唇」，「魚唇」，「豹胎」，「駝峰」，「熊掌」，而且不知其味，人生幸福，剝削殆盡！

流仙業醫卅年，自染胃病亦卅年，因求醫艱難，遠涉重洋九次（日本三次，巴黎二次，倫敦一次，南洋二次，印度一次「此次居留八年」），結果不獲得根治。

今告染有胃病者，若想得到「慳錢財」，「見功快」，「根斷速」，「能食硬飯」，「不用戒口」，（恢復健康）的眞方法，可附郵票五千元，投函下址，索取胃病說明書一頁，保証滿意，如不滿意，願賠償郵票五萬元。

毒症特效藥

黃天雨 梅林仙

主治男女傳染 白濁斷尾

如不見効・原銀奉回 偽藥誤人・天誅地滅

東山屋出租

大洋房，水電，水廁，車房，花園俱全，電話：七〇〇四八接洽

尋人賞格

幣五千萬元另帶回者路費在外

尋台山下南村王景球

水埗長沙灣道一七七號二樓王雲青或廣州河南小港橋五照閣王寶碧爲荷

寫字樓召頂啟事：

茲有寫字樓在長堤繁盛地點設備新型光線充足地方寬敞如有意頂受者請移玉至長堤一三一號四樓電話一六一九六號接洽引看

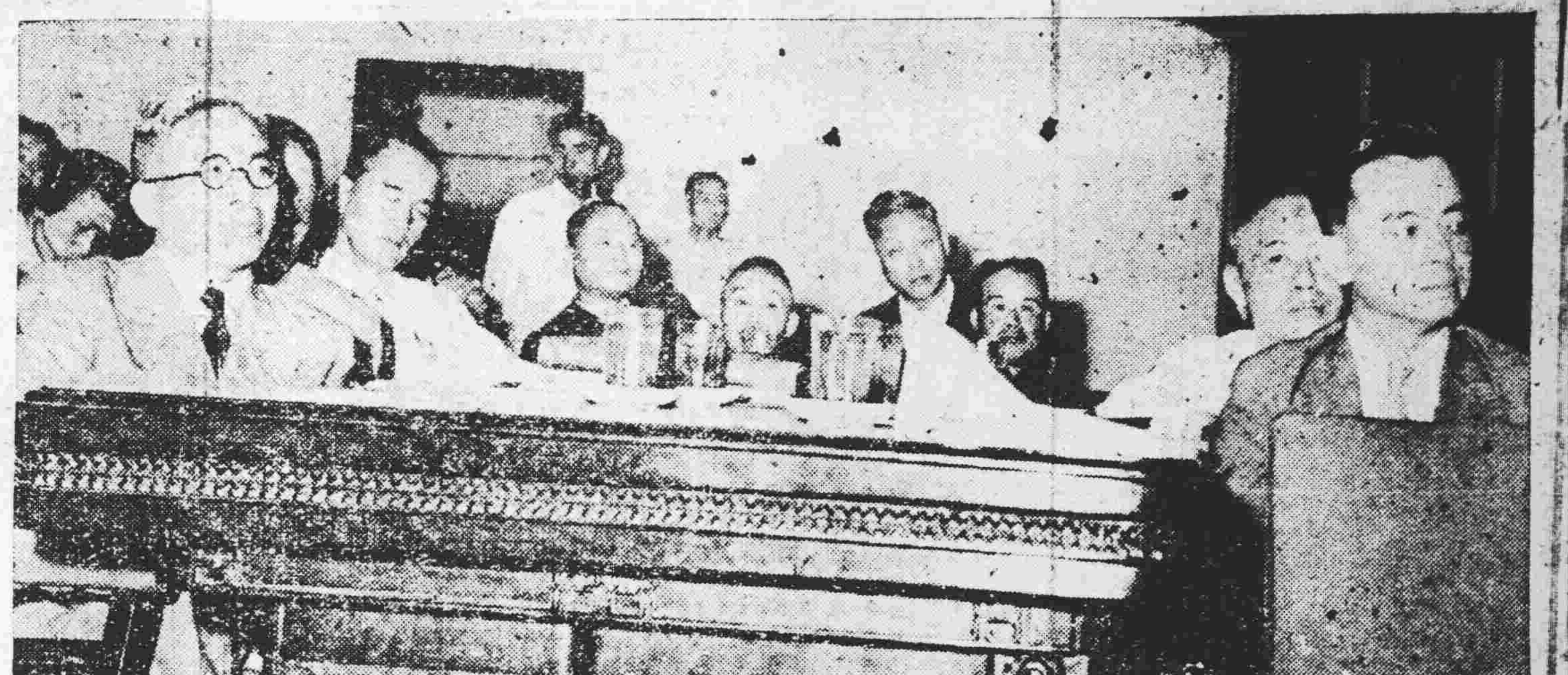

大光畫刊

★第一〇二期★

監院初景

上右：劉哲宣佈于右任當選首任院長
上左：于右任在私邸接受褚輔成致送之當選公函
左：劉哲接受副院長公函
下：于右任當選後全體委員鼓掌致賀。
本報特派員金堅攝。

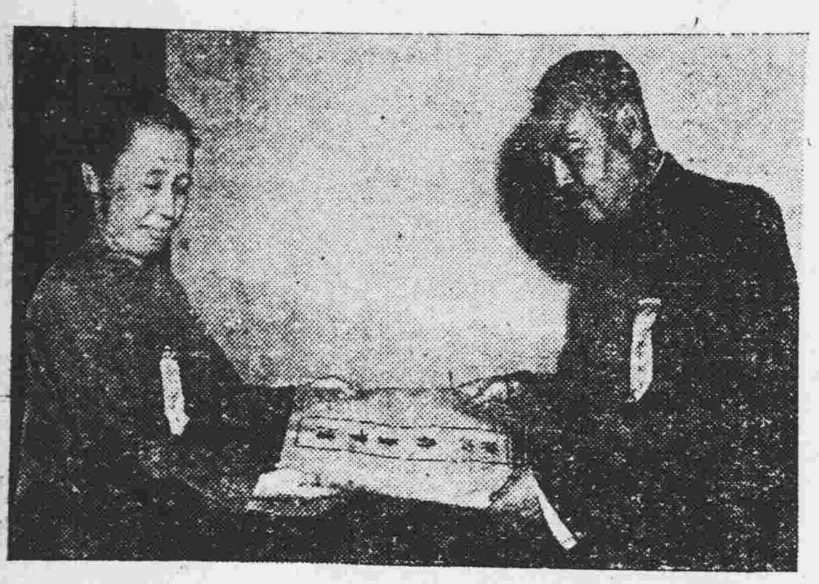

立院質詢

右：翁院長苦着臉作施政報告
上：長官席上部會首長畢集，戴眼鏡者王世杰，打瞌睡者薛篤弼，最矮小者許世英。
本報特派員金堅攝。

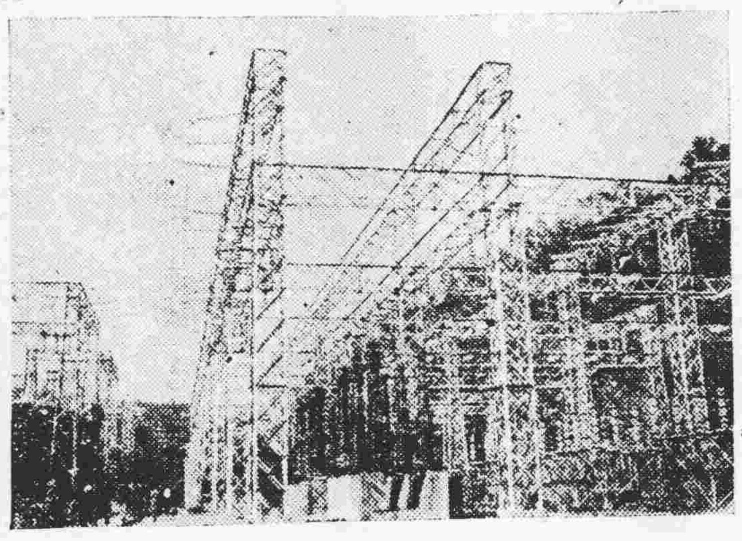

台灣水電

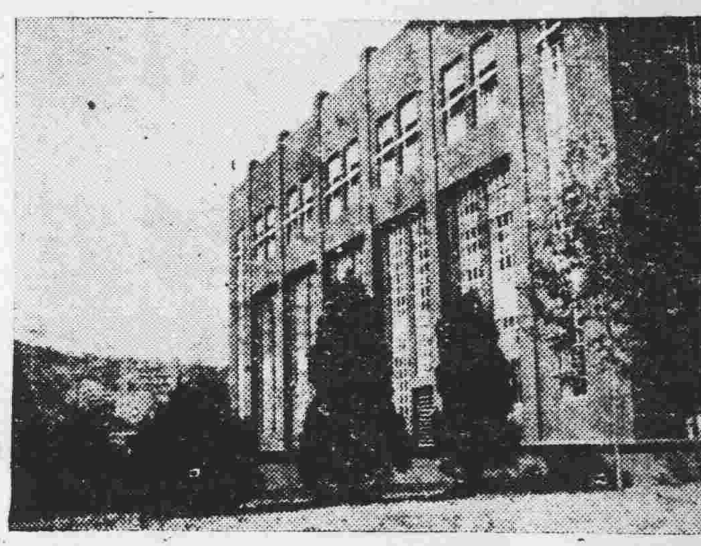

日月潭高拔七二六公尺，周圍二十公里，水深一八公尺，山光嵐色，朝夕變化不同，為台省八景之一。中設有水電廠能發十萬基羅瓦特，為國內有數之最大水力發電所。上左：高電壓變電器及其鋼架電線。上右：發電廠，左為輸水之大水管及參觀者。中大考察團謝颺珊贈

不食楊妹之迷

左：楊妹偕親友赴美新處看電影前排中坐者
左下：負責檢驗楊妹之護士王盧爾小姐
下：山村姑娘摩登之楊妹
行政院新聞局攝

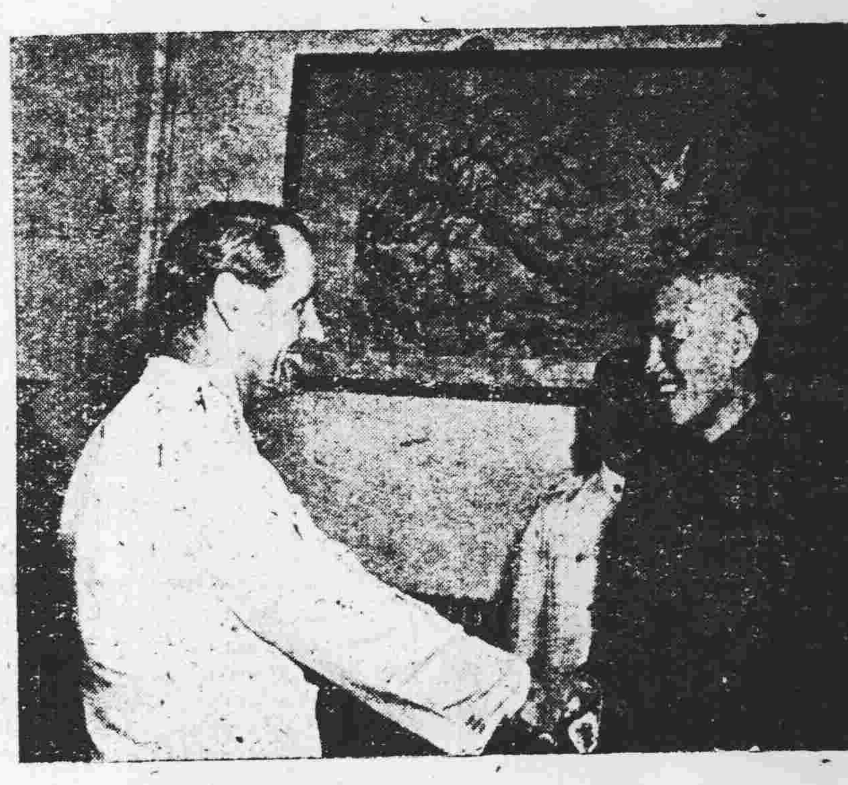

京滬什景

右：英國馬來亞專員麥唐納晉謁蔣總統
下：上海端午龍舟競賽之特寫

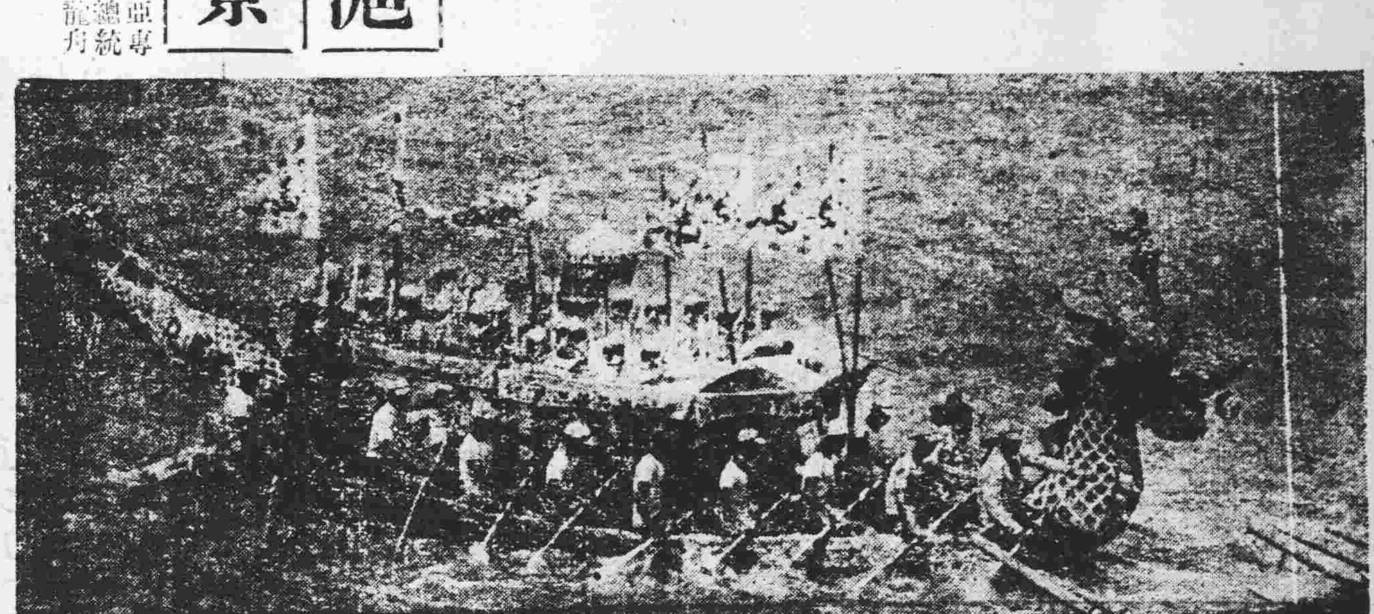

疑瘋良藥 君臣丸
主治 血毒惡癬 類似麻瘋 痕癢麻木
純粹國藥 獨步中西 性和效速 保証必愈
揚仁巷 寶華房 西 批發

上海 安芬氏 養陰調肺汁
治咳 防癆
粵港總經理 鄭安之

醫師 吳強華
女醫李超凡助理產婦科白帶閉經「迎歡問症」醫所：太平南五十二號二樓電話一一五八
廉價專割 包皮 狐臭 特 花柳 白濁 痔漏 治 婦科

馬百行
痔瘡散 痛痔 痕痔 腫痔 濕痔 搽痔瘡散 立刻見功
化痔丸 凸腸頭痔 糞後紅痔 服化痔丸 確保斷根
總發行廣州市十八甫 各處均有代售

心肺病 心肺科 嚮志雄醫師 夏令診症時間
（門診）每日上午九時至十二時下午休診（外診）凡請求外診除救急者外須預日到院掛號編配時間
（院址）惠愛西朝天路一 電話一一五六〇

保濟丸
主治 痾嘔肚痛 四時感冒
各處有售
李眾勝堂 粵行廣州市梁欄路 佛山祖廟大街

肺癆咳血
本人年來咳嗽痰湧胸膈潮熱痰中帶血月漸消瘦幸得友人介紹前任美國瑪加利醫院醫務長 梁荔臣醫師 用最新藥品器療治人工氣胸不一月其病霍然特登報鳴謝
院址：惠福西紙行路八十一號
東華東路榮發莊余啓賢敬頌

醫師 李家杰 專割包皮
安全 無痛 收費特廉
專醫 花柳 白濁 斷根 兩天
醫所 漢民南路廿二號（近天字碼頭）

天壽堂姑嫂丸
治男子腎虧 弱症 腰痛
專治婦女經期 時病
海狗鞭健腎丸

鳴謝 痔科專家 李駕雲醫師
余患痔數年痛苦備至曾飲湯藥亦未見效近得友人介紹前往教育路九十一號請李駕雲先生醫治旬日痔根脫落再過旬餘此病霍然惟鄙人慚愧無以為酬特此登報鳴謝
馬現證啓

鳴謝 痔科名醫 李駕雲醫師
余患血痔歷十餘年如廁則血如注痛楚備至曾延醫服藥療治無效現得教育路九十一號李駕雲醫師療治用藥外敷內服旬餘痔脫疼平半年痛苦一旦無除感激之餘特此鳴謝
恩平鄭水湘敬啓

百年老號 西儀軒 著名 三蛇胆 川貝末 陳皮末
總行廣州市長壽路 支行河南洪德馬路

名醫聖藥 何可醫師 血毒類 瘋中和丸
何可大醫師法國內外全科皮膚花柳內科專科，鏡驗診斷，痲瘋，西羅馬女醫師助理婦科，閉經，難孕，指導，人工受孕
院址豐寧路太平戲院斜對面德政街六號

位元堂養陰丸
凡男女老幼久咳氣喘陰虛內傷體弱多病痰多哮喘胃力不振虛不受補癆瘵吐血精神衰弱頭暈目眩脚氣肢腫腎虧遺精婦女血崩經期肚痛 以上諸症服此丸無不立治功效如神
總批發廣州桨欄路四四號 各處有售

徊數十萬觀衆熱烈要求人人都話再要睇幾次

海珠院霸今明兩晚仍演

☆越演越旺撼動梨園曾演四十餘次一樣狂滿☆

★非凡響劇團爲粵劇爭體面新劇★

情偷到瀟湘館

馮志芬最新大傑作　畫師洪三和配巨景

☆注意留票遲來自誤☆　☆每次公演向隅者衆☆　☆賣座最盛演次最多☆　演技精彩風流細膩空前罕見

☆巨景六場名曲多闋☆　☆由頭至尾好景好戲☆　☆空前偉大無與比倫☆　佈景偉大觀衆公認獨一無双

僅何非凡唱偷到瀟湘主題曲已價值連城

丁公醒　何非凡　楚岫雲　鳳凰女　梁金城　小覺天

不觀此劇不知偉大　不觀此劇不知藝術

一致好評百看不厭　欲免向隅請速定座　錯過此劇畢生遺憾

三部新劇：夜吊白芙蓉。釋迦牟尼佛。陸遜又名（書生拜大將）就快爆發

派拉蒙顏色鮮艷鎗戰武俠片霸

紅紫兩俠赤塵騎！☆綠青一人野山美！

雄糾糾。熱烘烘。甜蜜蜜。軟綿綿

紅粉神鎗

琉璃五彩　"The Virginian"　兩院隆重獻映　樂斯　金聲

出手如閃電・發彈如疾雨

勇服豐駒。含淚復友。義結情鴛

即日夏令時間　樂斯　金聲

樂善戲院今晚仍演大龍鳳班 驕人新戲

猛即係猛★越演越旺★祇有兩天★錯過自誤

三愚編劇社爆出看家本領的信譽鍍金戲寶

……南宋古本慈雲太子走國故事……

☆注意☆

洪三和君師爲此劇飛往京滬聘請專門技師十名採用美國太極燈光配合科學顏料襲完畢空運回穗爲劇界有史以來的偉大奇蹟亦爲兩百十年來觀衆的眼界奇觀

特色新景

鮮雲皓月慈雲降世　宮闈幻面忽變陰森　恐怖冷宮報。　危宮荒野紅綠風火　慈雲護駕脫險景。

再添新景

由是台起再度巨資添置兩幕新景：一幕華金殿景，一幕有幻想的公堂景。

（紅伶）源鳳姬　白駒榮　白玉棠　芳艷芬　梁醒波　黃君武　鍾劍飛（主演）

黎初撰曲。陳冠小曲。

打破粵劇界有史以來的隆重佈置

（滿場鮮花晚晚不同芬芳馥郁如入百花仙境　國光視廳報效整晚播放法國著名香水）

如非信譽好戲安敢偉大佈置　如非萬全戲胆安敢演完又演

編劇：盧山　訂業：陳甘參。

☆☆欲免向隅☆請速定座☆☆

更換引擎聲明

本人自置一九四一年道濟廠國聖字第六一五四號貨車一輛因原有引擎破爛茲向開韶北路通行另購一九四一年道濟引擎一副號碼（T110L43782）裝配使用除向當地監理所申請檢驗換牌變更外特此登報聲明　盧宣元啓

綫條美

着衫着「手工」！

名師剪裁獨具匠心與別不同

大東方洋服　西濠口新亞酒店隔壁　電話：一三八三二

大德

七彩　眉飛色舞

羅士公司出品　肉感歌舞名片　美女如雲！大腿橫飛！　新歌妙舞！層出不窮！　艷星風騷　珍希花　領銜主演

新星戲院

即映雷電華森林野獸驚險人名片

泰山沙漠血戰

原名泰山沙漠大捷　正牌泰山尊尼威士慕拉主演傑作　下期放映七彩鐵馬神鎗

廣州

兩點　四點正　八點三　十點三

即日獨家放映華納公司離奇曲折偵探緊張動人巨片

性格巨星　堪富利保格　嬌艷女星　雅麗絲史美　攜手合演

鐵胆狼心

鐵胆狼心，爲戀小姨，竟將嬌妻殺害！移屍滅跡，抹却良心，無奈法網難逃！

劇情如洪水瀑布　緊張之極　故事如抽絲剝繭　曲折動人

是心理片　是偵探片　是愛情片　是文藝片　是倫理片

新新　第十甫　新

粵語輕鬆幽默諷刺巨片　夏白雲鍾　陳娟娟　主演

一點半　三點半　八點　十點三

龍鳳呈祥

女侍冒充未婚妻。老頭子撮合姻緣。名歌兩支　心神曠治

美華戲院啓用美國最新型C.A聲機映機

名流參觀人人讚美足見名下無虛欲求視聽之娛光臨請早

大華★美華

兩大影院聯合獻映　原名紅鬃龍駒

羅拔柏治　德奴當臣

全部翡翠七彩　影壇創舉熊馬打鬥巨片。熊馬爭霸　森林搏鬥　天昏地暗　草原變色　全部驚險　慕慕緊張

轟！轟！轟！

後晚開演　金絲蝴蝶恨　靚少佳　朱少秋　何其　麗林　小羣　離別穗市

八大健將　三月有餘

凱旋回穗　百戰歸來　郎筠玉　順鶴　梁麗堯　朱齡　少基

後晚開演　金絲蝴蝶恨　大批新戲

☆☆勝壽年班師☆☆

中華　新華　兩院聯映

大華國語學校招生

中華中二八八號二樓

大華舞廳

全部改革　耳目一新　美奐美輪　有聲有色　設備豪華　燈光柔和　涼風習習　情意綿綿

裝修完竣　正式復業　舞池光滑　紅星如雲

惠愛中路大新公司樓上。電話：一二〇一〇

大胖子和過瘦者的一個福音！

最近發現的一維他命肌酸　是維持人生正常的脂肪之新陳代謝可使過肥或過瘦者的體格改正此種維他命肌酸爲

華大製藥廠一九四八年出廠的　飛騰補腦健身片　含量最豐富

本品化學名是PHYTIN內含磷22%鈣21%鎂15%除此外有維他命B.B6和合維他命肌酸　服用本品不獨能糾正過肥和過瘦的體格

且有下列的偉大之功能本品世界除瑞士外爲本廠獨有對國家一大貢獻

各界祈注意焉

1 有機磷質
2 有機性鈣
3 維他命BB
4 綜合效力

每瓶售價五十萬元　新上市暫收四十萬元

能促進大腦及神經系統發育和健全此項磷爲神經細胞之重要成份對於先天性神經衰弱及銷耗過度者非收非常之功能健骨骼之發育對於發育中之兒童及患有肺病及預防疾病者尤倍重要鈣與磷對於生命有同等之價值。

6.能預防及治療脚氣病及有抗皮膚炎作用已爲人皆知之事實。

飛騰有激勵身體新陳代謝之功爲極良好補腦滋養强壯劑助長食慾使營養佳良機能强健嬰兒及孕婦尤宜常服。

監製者：前台灣武田藥廠廠長丘晨波藥師

總發行上海華大製藥廠廣州分行十八甫八十八號　電話：一〇九五八　電報：一〇九五

遺失聲明

茲遺失小欖同志社證章第五十一號一枚除呈請補發外特登報聲明作廢　林潤才啓

遺失聲明

本人自置越秀北路馬草卜街四十一號新編門牌廿五號廣州淪陷時將該屋紅白契據及圖章等遺失除呈請市地政局補發土地所有權狀外特此聲明　余合和

外科皮膚性病　醫師 陳道瑞

精醫兒科婦科內科　特長外科大小手術

惠福東路二二號　電話一三四六六　大佛寺前

翟宗浩　肺勞科 內兒科　診療所

新型設備　最新式X光檢透視照片。短波透熱電療機。人工氣胸新式檢驗儀器。紫外光燈太陽燈

△經理：小外科狐臭手術　惠愛東三二八號二樓電話一四二三三號

兒科 醫師 陳煒霞

曾任廣東省立第一醫院兒科醫師

收費從廉以利病者

診所：大南路一六六及一六八號

臭狐從此斷根

弟兩腋發臭爲時甚久不爲人厭即爲人恥出汗時則更臭薰騰污染衣服交際上大感不便因恐爲人覺乃歷搜中外臭狐藥品水也散或搽殆遍類皆暫減一片時虛擲多金無法也愈偶聞友言維新南路一一五號（近海珠橋）

郭友誠大醫師

外科耳鼻喉科專門

擅長剔除腋下臭腺可令永不復發術時絲毫無痛絕對安全術後行動如常因往求治果於一星期告全迄今多年未嘗再發往最省港澳早提倡此術經驗豐富專長技術當爲不同凡響也特頌揚河南南華路源隆陳堅子

贈遺精早洩自療法

全書四十餘萬言內容有治療遺精早洩的良方秘術婦女不孕的隱憂理論詳實按法自療收效迅速可作自療之南針可供醫學常識之參考性病素讀每冊僅收印刷工本三萬元迎寄漢口北平路二十二號漢中剪報商行立即寄上（大光）

惟其疾之憂

爲切子女健康。父母大都提心吊膽。但憂慮徒然。無補於事。治常備唐拾義疳積散　以應不時之需。則對於孩子健康必多裨益。良以此散乃消積除蟲兒科聖藥。凡小兒面黃肌瘦。腹痛肚脹。食慾失常。睡眠不安。燥怒便秘。發熱食積。挖鼻磨牙。以及出牙痛楚等症。皆擅治之。

△本埠藥房均售▽

廣州下九路唐拾義藥廠發行

歐家全　癬癩　皮膚水

殺菌止癢　消毒斷根

總行廣州一德路

奇喜診療所

（醫師）張弼沈毓眞

特備　電鏡微顯　電應感　電光紫　電熱透　燈陽太　鏡光X

專治　肺癆，咳嗽，胃痛，疝氣，風濕，癱瘓，痔瘡，臭狐，頑癬，鼻瘜，耳聾，喉蛾，痧眼，難產，不孕，瘡瘤，盲腸炎，白濁，梅毒，及其他兒科疾病。

地址惠愛中26號上樓　奇靈藥房　電話一一〇三〇二

百花精

皮膚病特效藥　百花能鮮百毒

專治　癬疥爛瘡　癩肉

南洋黃福大葯行創製　各大藥房均有代售

省參大會緊張一幕 昨選出副議長

陳述經多三票壓倒馮焯勳 選舉駐委仍在閉會日舉行

下午繼續開會

清查實業公司經過

中央機關報告程序

選舉駐委推翻前案

參議員閱兵 宋主任邀請

賣假人參 騙子被拘

警局勸運 法院制止

社會局籌設 施飯站 救濟三千人

中醫師古肖堯 突被警局拘禁

誤藥流產案尚偵查中 賴少魂認警局為違法

李棠樞案 昨日更審

紅山崗上謀殺慘案

檢察官往驗屍

方便醫院 運到大批狂犬疫苗

處理六榕寺糾紛 當局限令寬鑑移交

廣州防痨分會 理監事今就職

肺痨防治院同日開幕 將免費為新聞界檢查

吳應麟接長粵路運輸處

粵穗各界 昨祭夏重民

蔣總統親題「浩氣長存」

下月配糧 明日開始

各江水勢稍定 當局加緊防汛

水災會明日會商救災 撥七百億購材料備用

石龍 滿西 潮洲 兩圍 又告危急

肇慶水仍漲 清遠暑退

潮州同鄉今召開 糧食治安座談會

嘉屬同鄉招待會舉直

省修堤圍 平安無差

四邑同鄉決定 募捐救災

組募捐隊廿一大隊 派員分向當局請賑

寶安沙田 災情慘重

防汛人員 暫不回穗

駛車傷人 復毀警崗

化工類

粵穗慰勞將士會 發動出錢勞軍

聘定各勸募隊負責人 規定最低限度勸募額

公共汽車 昨日承投

西堤災區私建木屋 限廿四日夜前清拆

屆期不遵辦由警局消防隊代拆

東郊大沙頭土地登記再展限期

高克藍抵穗 接長美新處

三水站長 被告貪污

東莞明倫堂委託 莞籍教授會主辦 莞籍學生暑期升大補習班招生

牙刷類

鈕類

鎅木類

中上學校聯誼會 昨未決定下期收費問題

各校不主張收實物

穗市點滴

吳幼林 公用局長 明日接事

各鄉搭棚演戲 准予變通辦法

須保無烟賭不碍治安

谷巴士絲質·麻質夏威夷恤
美國威路沙通花恤
男女裝沙灘新裝毛巾外套
潘那彈弓扣褲帶
新花蚨蝶呔一律六折

各式男女裝 玻璃絲袜 大量傾銷 歡迎批發

各式新貨 即日趕到

一年一度 大減價

萬成 百貨商行 下九路八十五號